

# Perkembangan Ekonomi Negara Pasifik Selatan dan Implikasinya bagi Indonesia

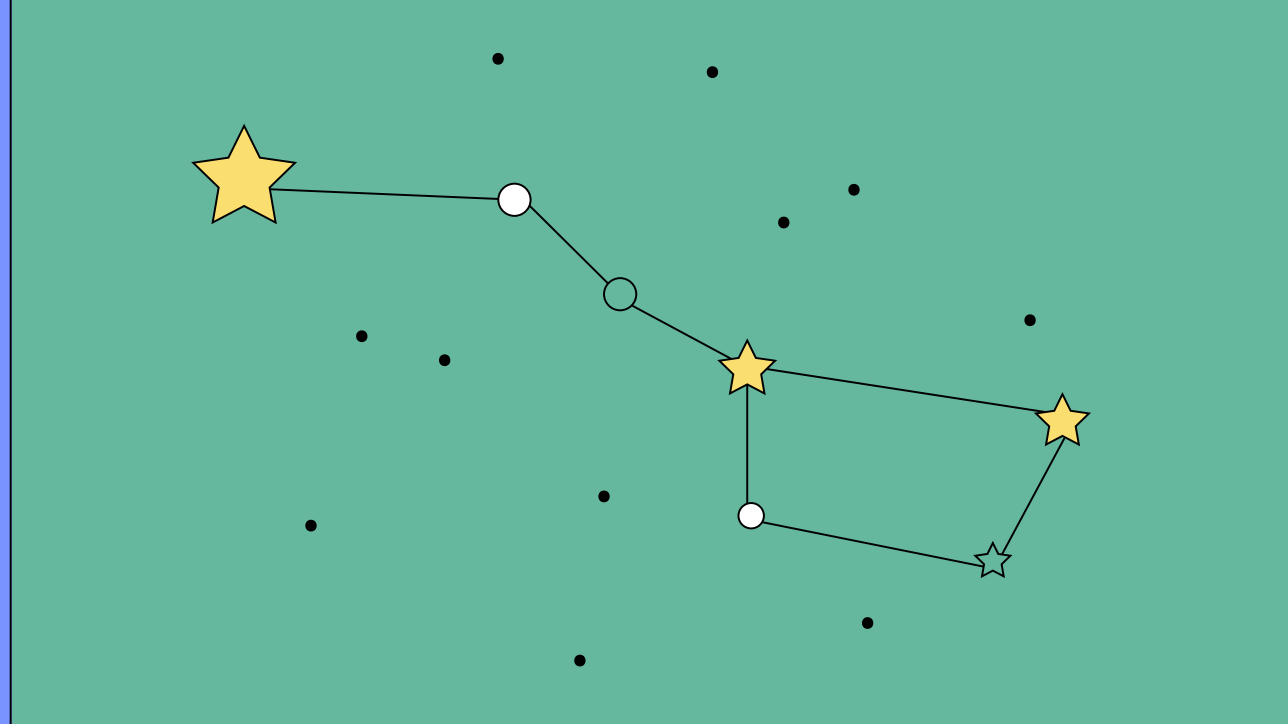

Oleh Kelompok 6

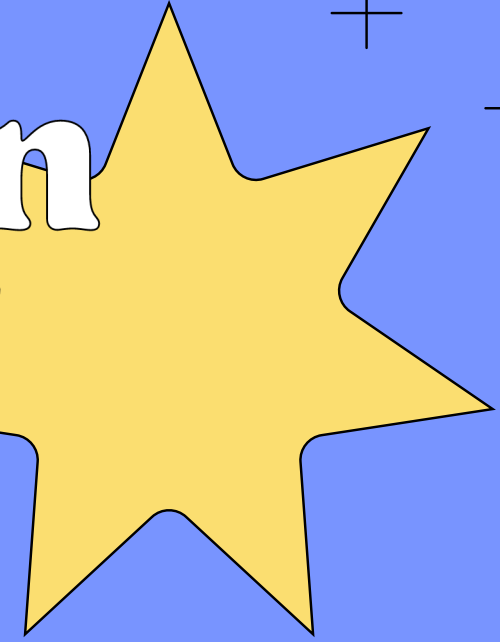

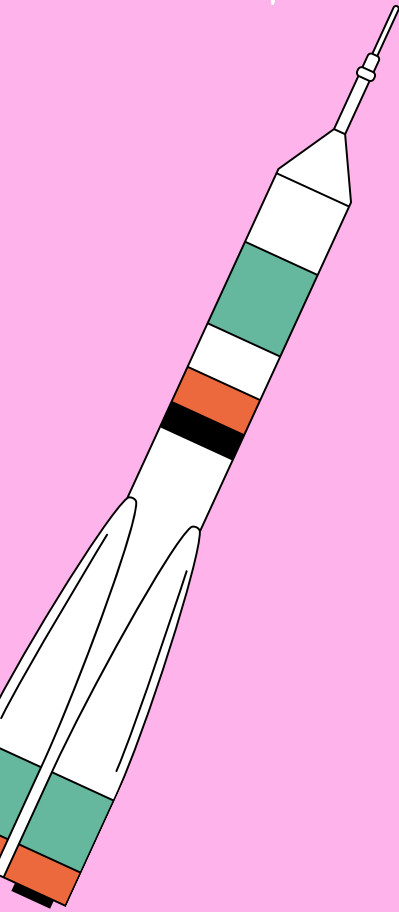

**Nabila Syamlan - 1810412135**

**Abdan Hanifan - 1810412188**

**Jovita Karen - 1810412189**

**Andi Aliyah - 1810412209**

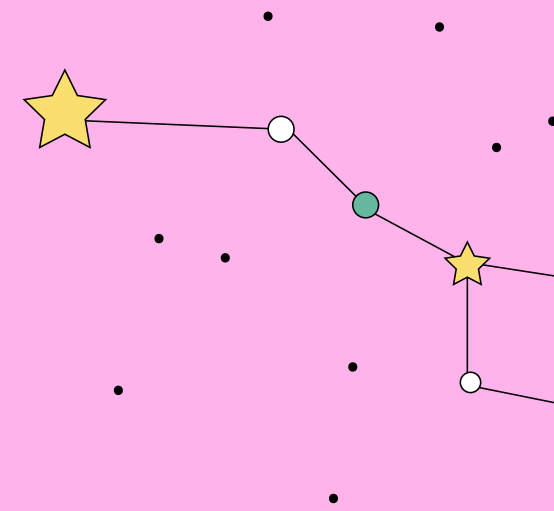
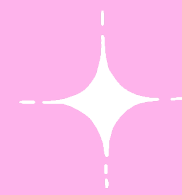

# Contents



1

PASIFIK SELATAN DAN  
PERKEMBANGAN EKONOMI PASIFIK  
SELATAN



2

SEJARAH PERKEMBANGAN  
EKONOMI NEW ZEALAND



3

PEREKONOMIAN NEW  
ZEALAND SAAT INI



4

MPLIKASINYA PERTUMBUHAN  
EKONOMI NEW ZEALAND  
TERHADAP INDONESIA

# Pasifik selatan dan Perkembangan Ekonomi nya



**PACIFIC ISLANDS FORUM**

- Istilah Pasifik Selatan digunakan pada South Pacific Forum (SPF) yang diadakan pada tahun 1971 yang terdiri dari 16 negara yaitu Australia, Selandia Baru Cook Island, Fiji, Karibiati, Marshall Island Nauru, Niue, Tokelau, Palau, Papua Nugini, Samoa, Solomon Island, Tonga, Tuvalu, Timor Leste dan negara-negara teritori milik Amerika Serikat (Anshari G. 2016).
- Kepulauan Pasifik merupakan kepulauan yang sebagian besar dihuni oleh negaranegara dengan luas wilayah dan populasi yang kecil, pertumbuhan ekonomi yang lemah, infrastruktur primitif, layanan pemerintah yang kurang baik serta tidak stabil secara politik. Meskipun demikian, negara-negara di Kepulauan Pasifik memiliki potensi ekonomi yang cukup menjanjikan.

# Sejarah Perkembangan Ekonomi Pasifik Selatan



- Australia sebagai pemain tradisional di kawasan merupakan negara yang memiliki pengaruh serta kekuatan besar di kawasan ini. Australia telah lama tercatat sebagai mitra dagang serta pendonor bantuan terbesar khususnya di Pasifik Selatan.
- Kebangkitan China di Pasifik yang disebabkan oleh pertumbuhan ekonomi yang melesat menjadikan China sebagai salah satu negara dengan kekuatan ekonomi terbesar di dunia. Kehadiran China di Pasifik yang ditandai dengan adanya investasi terhadap negara-negara di Pasifik serta bantuan dalam jumlah besar.



# Sejarah Perkembangan Ekonomi New Zealand

• Tahun 1950-an

Banyak kegiatan ekonomi berkaitan dengan produksi dan pemrosesan produk primer.



• Tahun-tahun penuh gejolak di akhir 1960-an dan 1970-an  
Pada awal 1960-an, para pembuat kebijakan telah menyadari bahwa Selandia Baru tertinggal dalam perlombaan menuju kemakmuran yang lebih besar.

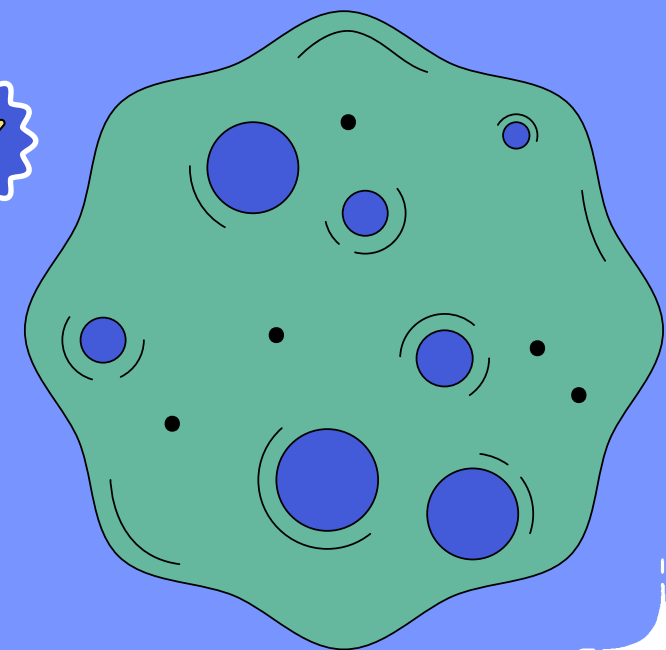

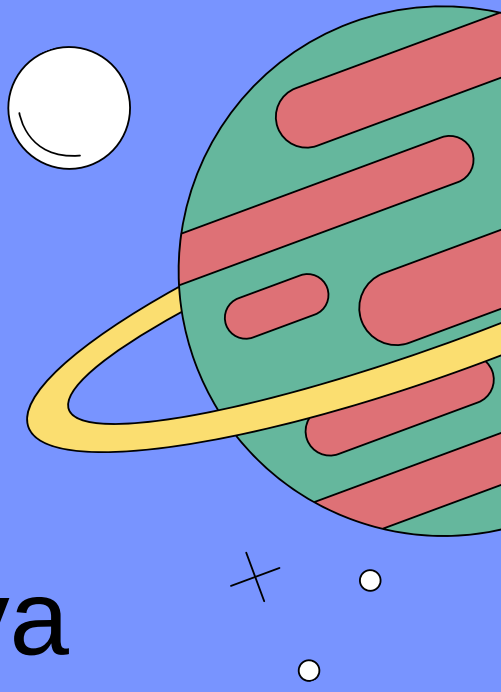
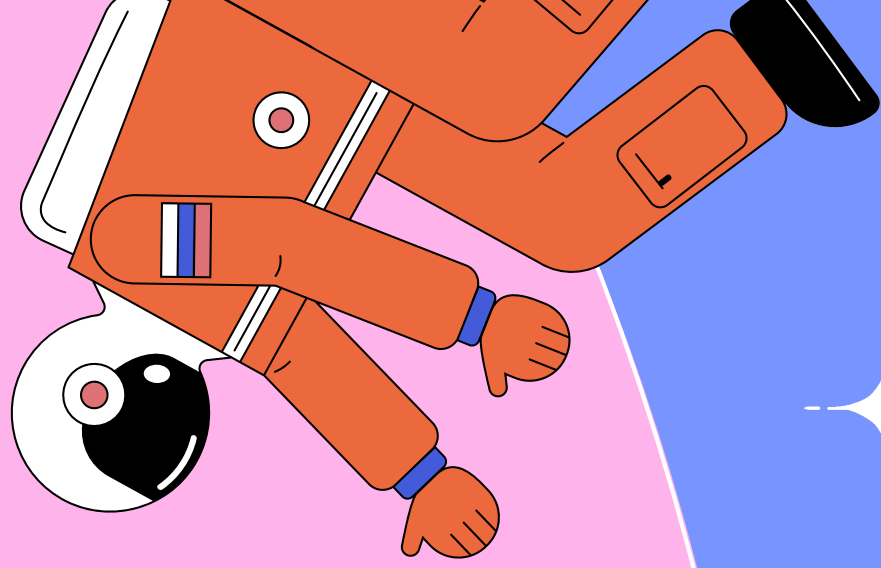

- 'Periode reformasi' dari pertengahan 1980-an dan seterusnya  
Pada tahun 1984, ketidakpuasan dengan kinerja ekonomi Selandia Baru yang lemah secara sistematis mendorong pemerintah saat itu untuk memulai periode reformasi ekonomi yang komprehensif.

- Tahun 1990-an dan hasil reformasi hingga saat ini  
Sejak awal 1990-an, Selandia Baru telah mengalami peningkatan laju pertumbuhan ekonomi.

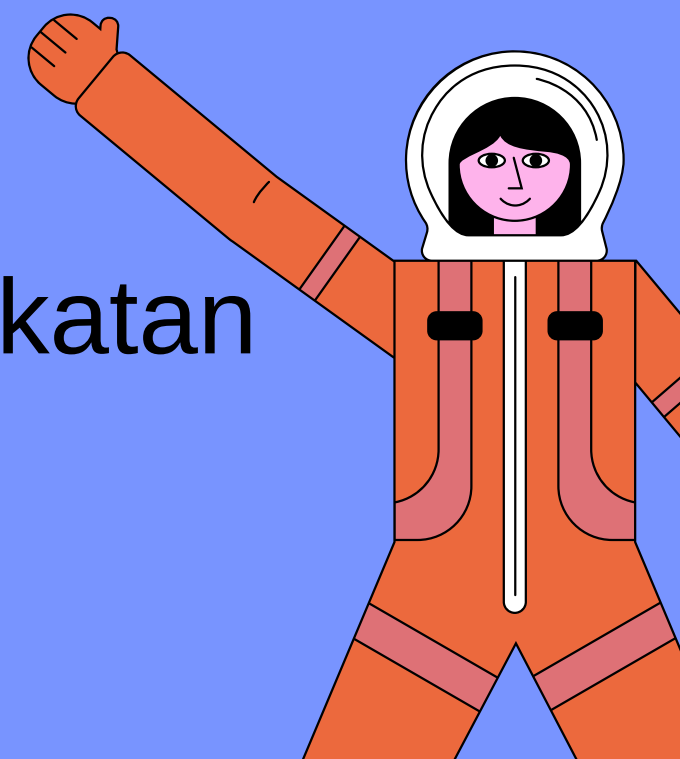

# Perekonomian New Zealand saat ini

- Perekonomian Selandia Baru telah menempati peringkat pertama di Indeks Kemajuan Sosial, yang mencakup area seperti kebutuhan dasar manusia, fondasi kesejahteraan, dan tingkat peluang yang tersedia bagi warganya
- Namun, Selandia Baru resmi masuk kelubang resesi setelah mencatat pertumbuhan ekonomi minus dua kuartal berturut-turut. Pada kuartal kedua 2020, ekonomi Selandia Baru terperosok hingga minus 12 persen. Ini merupakan rekor terdalam yang dialami sejak satu dekade terakhir.
- Resesi Ekonomi Selandia Baru juga memukul sektor ritel, restoran, dan pariwisata

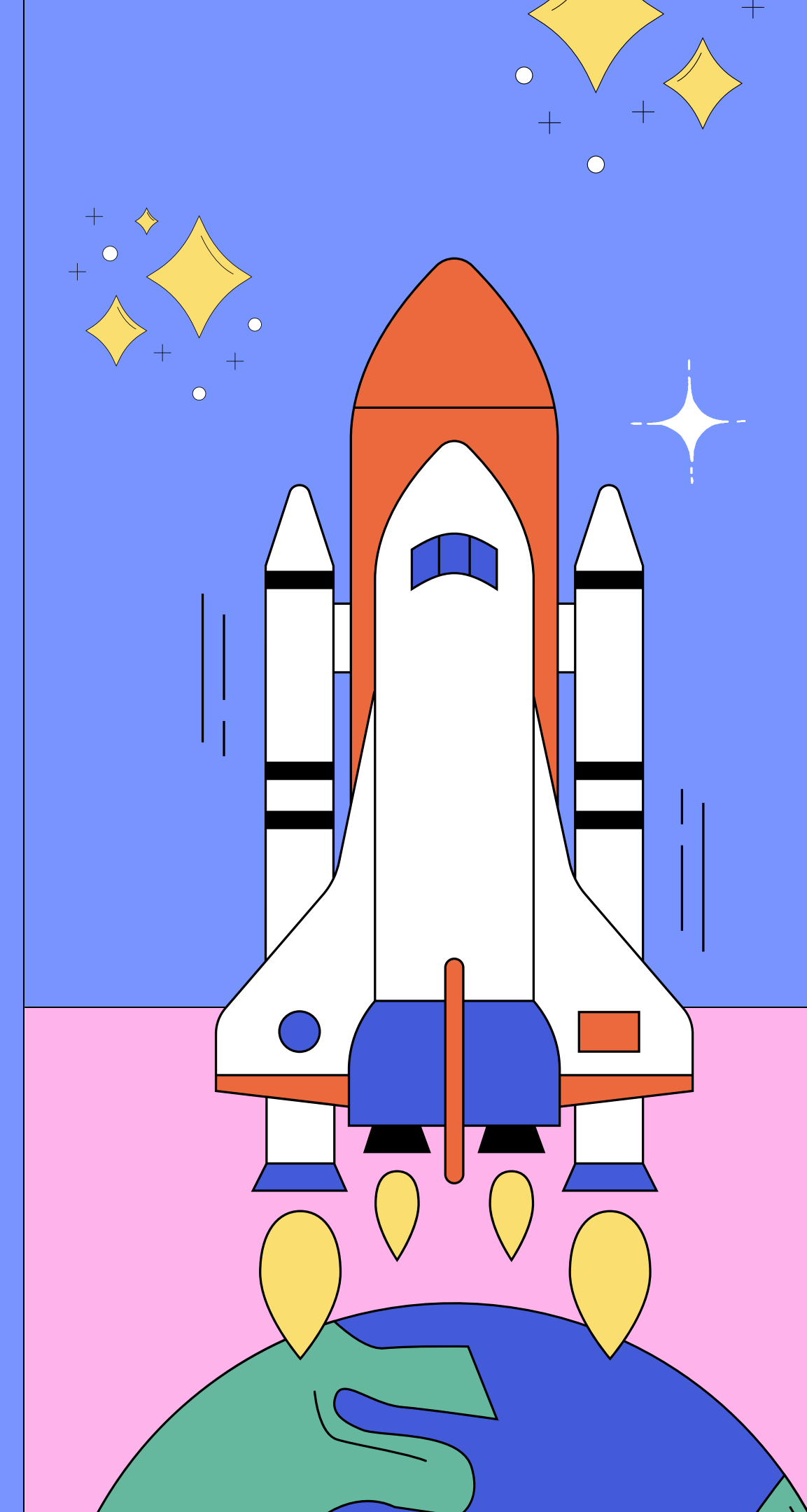



# Perekonomian New Zealand selama masa pandemic Covid-19

- Pertumbuhan ekonomi Selandia Baru turun 2,9 persen pada 2020. Angka ini menjadi rekor penyusutan tertinggi dalam perekonomian Selandia Baru.
- Penurunan produk domestik bruto tahunan sebagian besar disebabkan oleh efek lockdown nasional Tingkat Empat Waspada awal tahun 2020
- Ekspor jasa terhalang, turun 40 persen. Konsumsi turun 12 persen dan investasi merosot 20 persen

- Keuangan negara New Zealand saat ini dalam kondisi yang lebih baik dari yang diharapkan, karena angka defisit dan utang lebih rendah dari yang diperkirakan tahun lalu, setelah wabah virus corona melumpuhkan ekonomi.
- Lockdown ketat dan isolasi geografis membantu Selandia Baru mengendalikan virus corona di dalam perbatasannya dan membuka kembali ekonomi domestik.
- Surplus operasi pemerintah sebelum keuntungan dan kerugian (OBEGAL) berada pada defisit NZ\$ 4,3 miliar (Rp 43,2 triliun) dalam lima bulan yang berakhir pada 30 November, kata pemerintah Selandia Baru pada Jumat, di mana angka ini lebih baik NZ\$ 1,9 miliar (Rp 19 triliun) dari perkiraan pembaruan paruh tahun pada tahun lalu.



# Ekonomi New Zealand Bangkit dari Pandemi

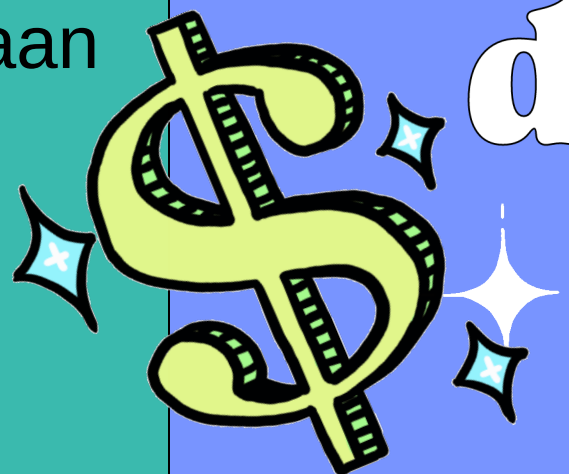

# Implikasi Pertumbuhan Ekonomi New Zealand terhadap Indonesia

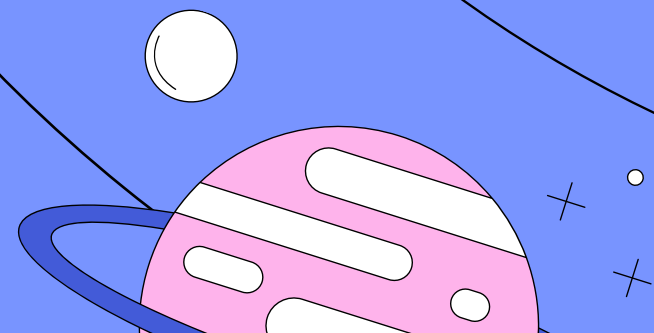
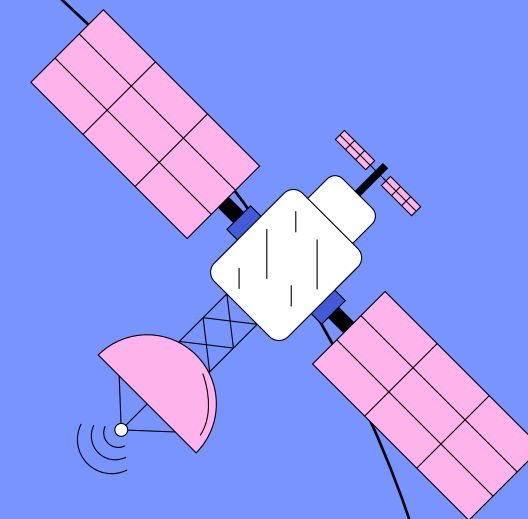

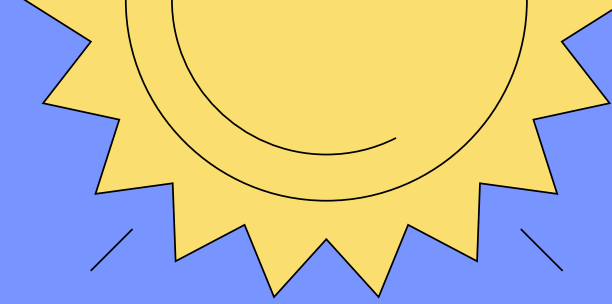
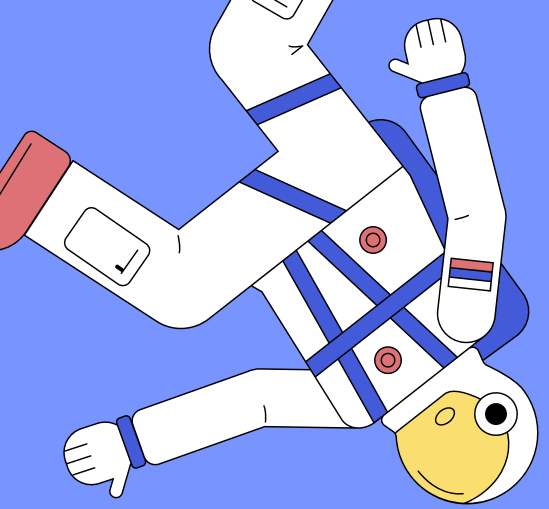

Sebagai negara dengan sektor ekspor berbasis komoditas dan sektor industri yang relatif tertinggal, Indonesia tampaknya menjadi mitra ekonomi alami bagi Selandia Baru. Namun, melihat perekonomian Indonesia dari sudut pandang makro, ada beberapa faktor-faktor yang terbilang cukup erat.

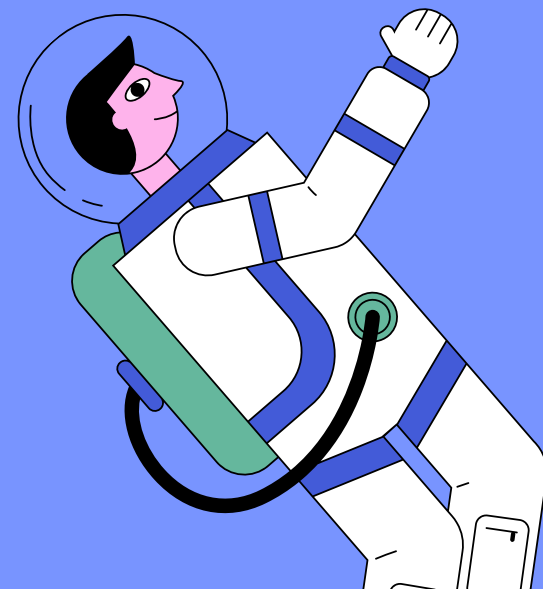

- komoditas ekspor Indonesia sebagian besar adalah produk energi dan mineral (gas, batubara, bijih besi, tembaga, emas) ditambah produk kehutanan tropis dan produk pertanian tropis (kelapa sawit, karet, kopi, rempah-rempah)
- sektor pertanian Indonesia tidak hanya tropis tetapi sebagian besar terdiri dari produksi sereal dan tanaman komersial seperti minyak sayur. Padi adalah tanaman utama (23 persen dari total produksi pertanian) dan disusul singkong serta jagung.
- sektor peternakan relatif lemah. PDB sektor peternakan sebagai proporsi dari total pertanian PDB adalah 12,5 persen
- peningkatan pendapatan telah menyebabkan permintaan akan produk makanan baru.

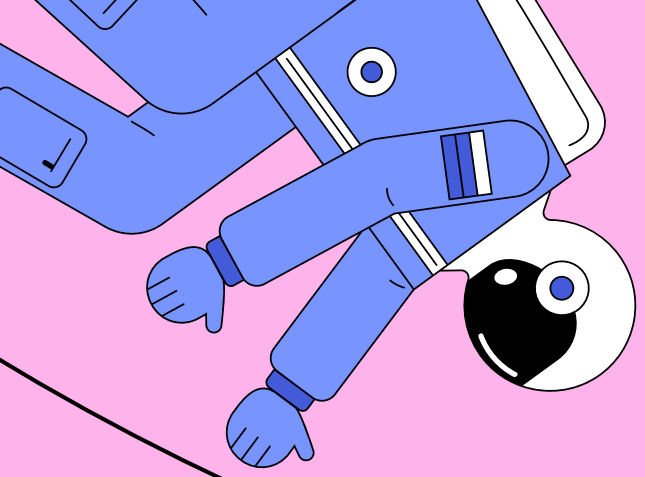

# Kesimpulan

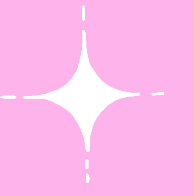

Setelah lebih dari satu dekade reformasi politik yang signifikan, Indonesia telah menjadi masyarakat yang moderat, terbuka dan demokratis. Beberapa tantangan terbentang di depan bagi Indonesia, termasuk mengatasi keterbelakangan, mengatasi kelembagaan kelemahan, membangun infrastruktur, bekerja melalui isu-isu komunal dan memperkuat aturan hukum. Tantangan politik, termasuk reformasi undang-undang pemilu, tetap menjadi agenda. Perilaku dan hasil pemilihan presiden 2014 akan diamati dengan cermat. Posisi terdepan Indonesia di ASEAN dan peran internasionalnya yang terus berkembang menjadikannya mitra pertumbuhan penting bagi negara-negara lain di kawasan, seperti Selandia Baru

Mengisi 'kesenjangan pengetahuan' ini harus menjadi prioritas bagi lembaga terkait seperti Asia:NZ, MFAT, NZTE, Pendidikan Selandia Baru, universitas dan Kementerian Pendidikan. Indonesia termasuk dalam 10 besar mitra dagang Selandia Baru. Perdagangan fisik didominasi oleh produk primer, dan peningkatan yang berkelanjutan dalam perdagangan ini akan terjadi mengingat meningkatnya tingkat pendapatan di Indonesia dan karena pertanian berbasis tropis dan sereal di Indonesia saling melengkapi dengan iklim Selandia Baru

Produksi agrikultur.



Terima Kasih!!

